

BOLSA DE TRABAJO ITESO

EMPLEADORES

- 📍 Sistema Virtual
- 📍 Registro Gratuito
- 📍 Vigencia de 6 meses, renovable

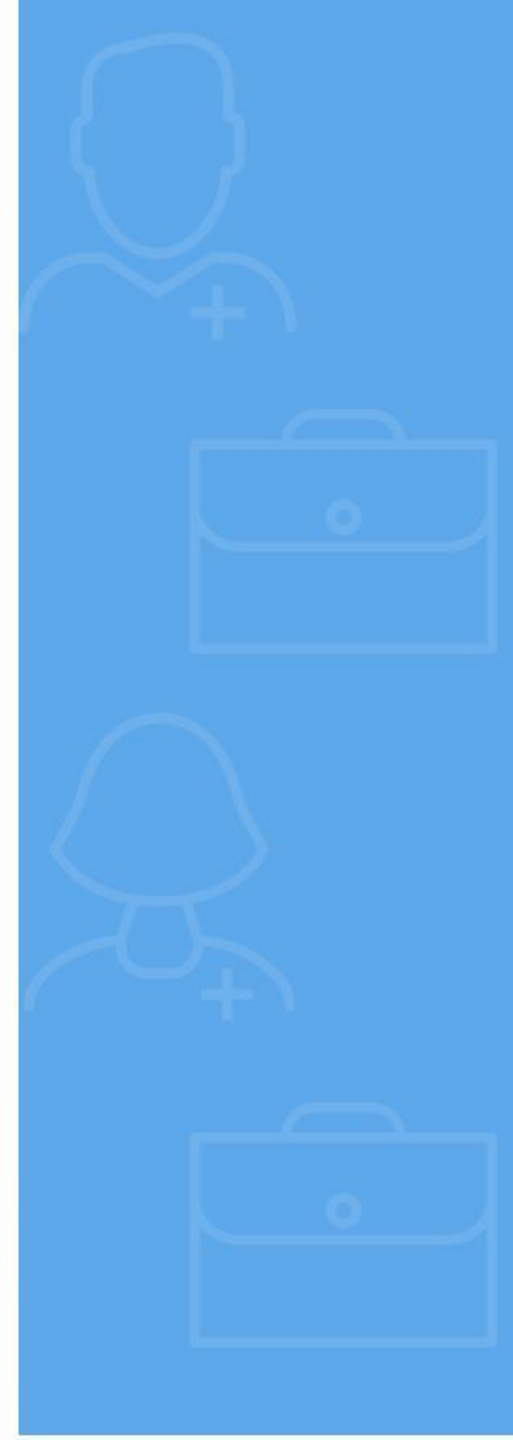

1 REGISTRO DE LA EMPRESA



2 ACTIVACIÓN DE LA CUENTA



3 PUBLICACIÓN DE VACANTES



4 SELECCIÓN DE CANDIDATOS

Nuestros servicios tienen como objetivo facilitar la vinculación con estudiantes y egresados que se encuentran en proceso de búsqueda de empleo. Consulta los perfiles de estudiantes, recién egresados y egresados con trayectoria laboral de una amplia variedad de carreras.

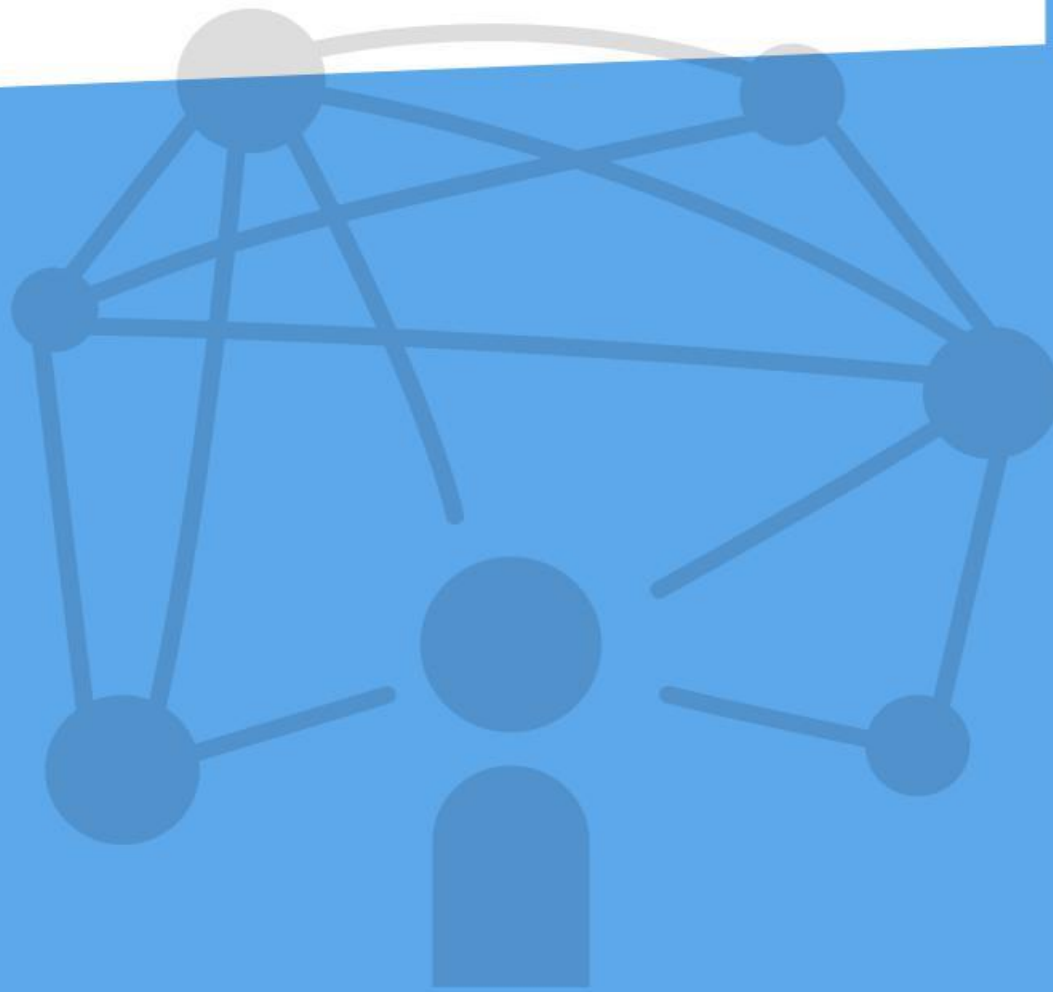

REGISTRO

Ingrese a la siguiente página:



<http://iteso.trabajando.com/registroempresas>

The screenshot shows the registration interface for companies on the ITESO website. The header includes the ITESO logo and the text 'UNIVERSIDAD JESUITA DE GUADALAJARA'. Below the header is a navigation bar with 'BOLSA DE TRABAJO' and links for 'Inicio' and 'Registrar Empresa'. The main content area is divided into two sections: 'Datos Empresa' and 'Empresas'.

Datos Empresa

- R.F.C. Empresa *
Ejemplo: GURC781406TY2
- Razón Social *
- Sector/Sectores *
seleccione:
Administración
Aeronaves / Astilleros
Afore
Agencia de Aduanas
Agrícola / Ganadera
Agroindustria
Agropecuaria
- Descripción de la Empresa *
- Extranjero
- Usuario *
máx. 20 caract.
- Contraseña *
máx. 12 caract.
- Repita Contraseña *
máx. 12 caract.
- Email *

Empresas

- Usuario
- Contraseña
-
- Recordar contraseña
- Guarda los cambios

Comience a
capturar los
datos solicitados



Datos Contacto

Nombre de Contacto *

Apellidos de Contacto *

Teléfono N° 1 *

Teléfono movil

Introduce el texto que ves en la imagen: *



He leído y acepto [el aviso legal](#) y [las condiciones generales para empresas](#).

No deseo recibir por correo electrónico las newsletters de Trabajando sobre novedades, noticias y contenidos o artículos de interés relacionados con el empleo y/o el mundo de la empresa, propios de Trabajando o de terceros.

* Campos Obligatorios

Guardar

Recuerde que aquellos campos con un * son Obligatorios.

Para agilizar su proceso de registro capture un correo institucional (no cuentas de hotmail, yahoo, gmail, etc.)

Guarde los cambios

En un periodo menor a 24 horas la cuenta será revisada y validada con un correo de confirmación





CUENTA REGISTRADA

AHORA PUEDE
INGRESAR A SU CUENTA
Y COMENZAR A
PUBLICAR VACANTES EN
LA SIGUIENTE LIGA:



<http://iteso.trabajando.com/empresas>

The screenshot shows the 'Empresas' section of the ITESO website. At the top, there is the ITESO logo and the text 'UNIVERSIDAD JESUITA DE GUADALAJARA'. Below this, a navigation bar includes 'BOLSA DE TRABAJO', 'Inicio', and 'Registrar Empresa'. The main content area is divided into three sections: a 'Bienvenido' section, a central promotional banner for '¡Conoce todos los servicios que tenemos para ti!' with a list of services (Asesoría profesional, Talleres, Foros, etc.), and a right-hand sidebar for user login. The login sidebar contains fields for 'Usuario' and 'Contraseña', an 'Entrar' button, and a 'Recordar contraseña' link. Below the login section, there is a heading 'Registre su empresa en la Bolsa de Trabajo Contacto ITESO' followed by a paragraph explaining that unregistered companies cannot post ads or receive resumes, and a section for 'TÉRMINOS QUE RIGEN EL SERVICIO DE CONTACTO ITESO, AL QUE SE SUJETA LA EMPRESA QUE SUSCRIBE SUS DATOS EN EL MISMO.' with a link to view the terms.